



- **Le parcours professionnel des patients atteints de SEP à partir des données de la base nationale**
- **HYGIE**

A. Guilleux, C. Regaert, M. Espagnacq, S. Pichetti, L. Michel, S. Guillaume, C. Sermet, [E. Leray](mailto:emmanuelle.leray@ehesp.fr)

emmanuelle.leray@ehesp.fr



IRDES

reperes



EHESP



Contexte : la SEP

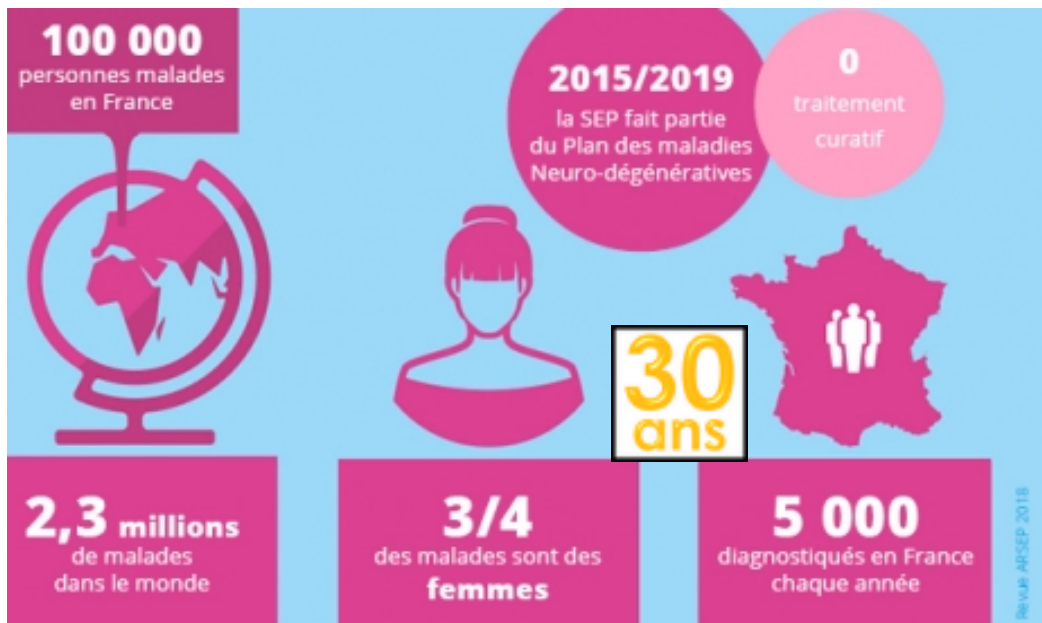

➔ **Impacte la vie personnelle et professionnelle**

1 patient sur 2 arrête de travailler dans les 5 années qui suivent le diagnostic de SEP (MSIF, 2016)

Number of years after diagnosis people with MS not in employment stopped working

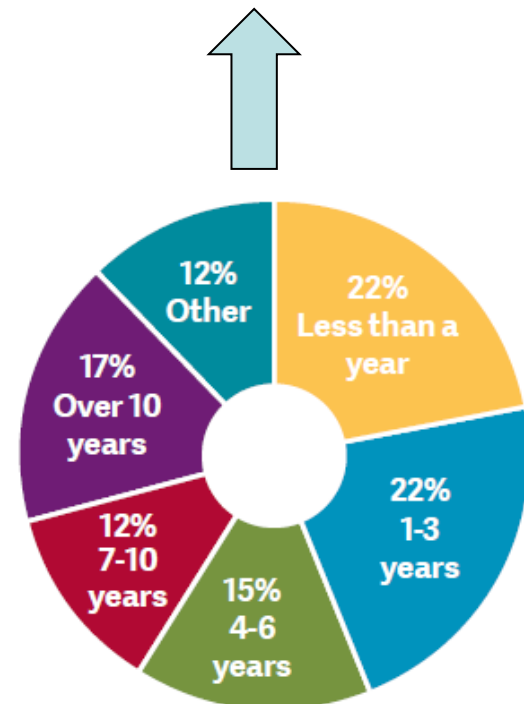



Objectifs

- Evaluer l'impact de la sclérose en plaques sur le parcours professionnel à court et moyen termes (1 à 15 ans après la mise en ALD*)
- Rechercher des différences d'impact selon le sexe, l'âge et le niveau de salaire à l'entrée sur le marché du travail

**Affection de Longue Durée*





Source des données

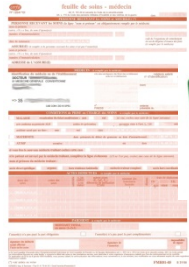

ALD
Indemnités journalières
Invalidité



Informations carrière
Travail/chômage/maladie
Salaire

N=923 531

HijGIE
Système d'Information
sur les Indemnités Journalières

(Anonymisé, serveur sécurisé CASD, soumis à autorisation)





Matériels & Méthodes

Population d'étude

- ALD SEP
- ALD entre 1987 et 2013
- > 1 année de carrière

Comparaison du groupe SEP à un groupe contrôle sans ALD pour mesurer l'effet de la SEP sur les parcours professionnels

Ensuite, réalisation d'une vingtaine d'entretiens semi-directifs, en Bretagne et en région parisienne

→ Méthodes mixtes QT-QL menées séquentiellement

- Les résultats quantitatifs orientent le déroulement de l'enquête qualitative
- L'apport qualitatif permet de mieux comprendre les trajectoires et d'identifier les obstacles et/ou leviers au maintien dans l'emploi





1401 personnes incluses



2,4:1



38,9 ans (\pm 9,8)
(min 18 ; max 64)



20% avec une 2nde ALD (*cancer du sein, diabète, dépression*)



Suivi professionnel 29,4 ans (\pm 10,8)





Résultats

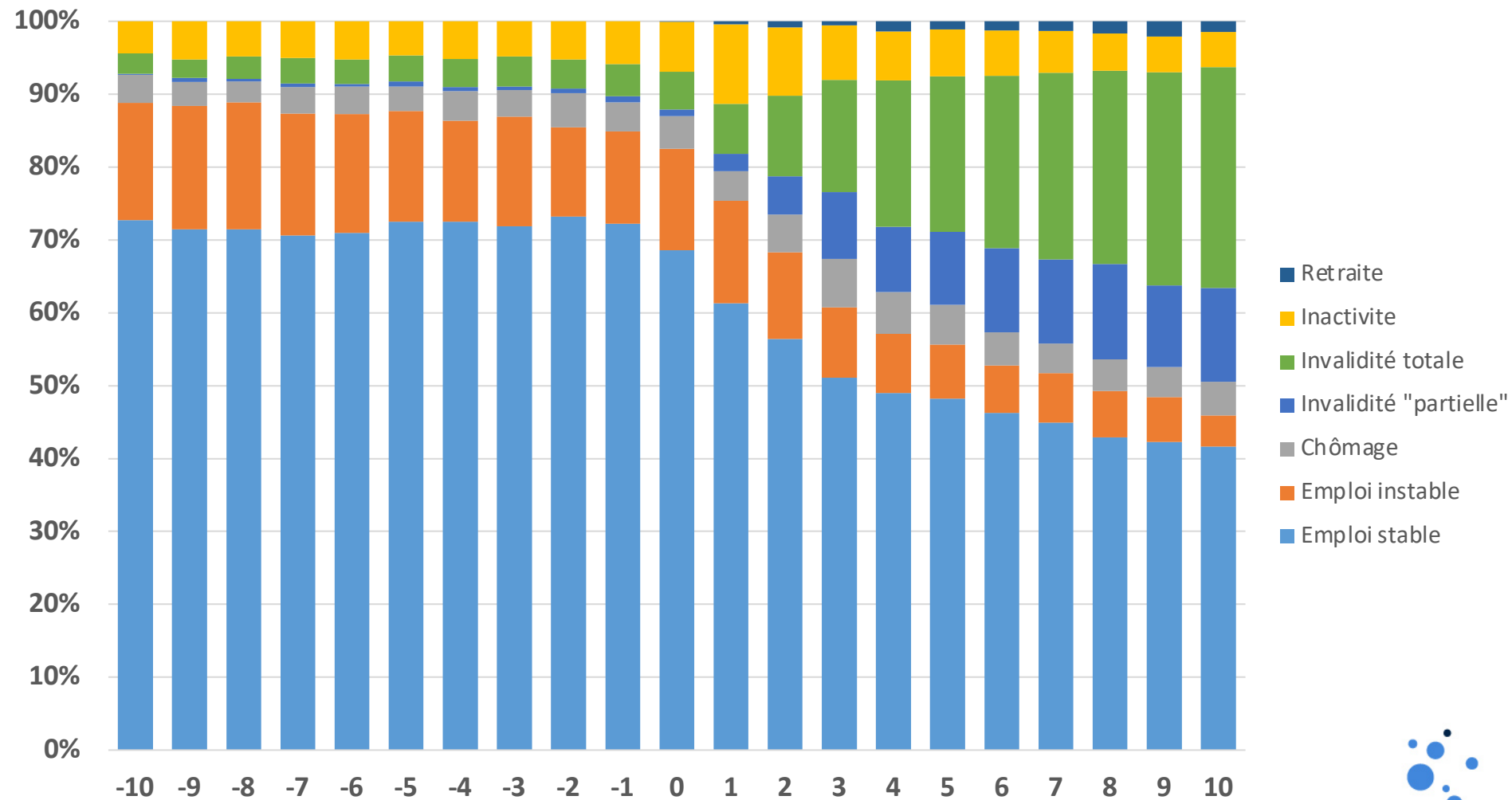



Résultats

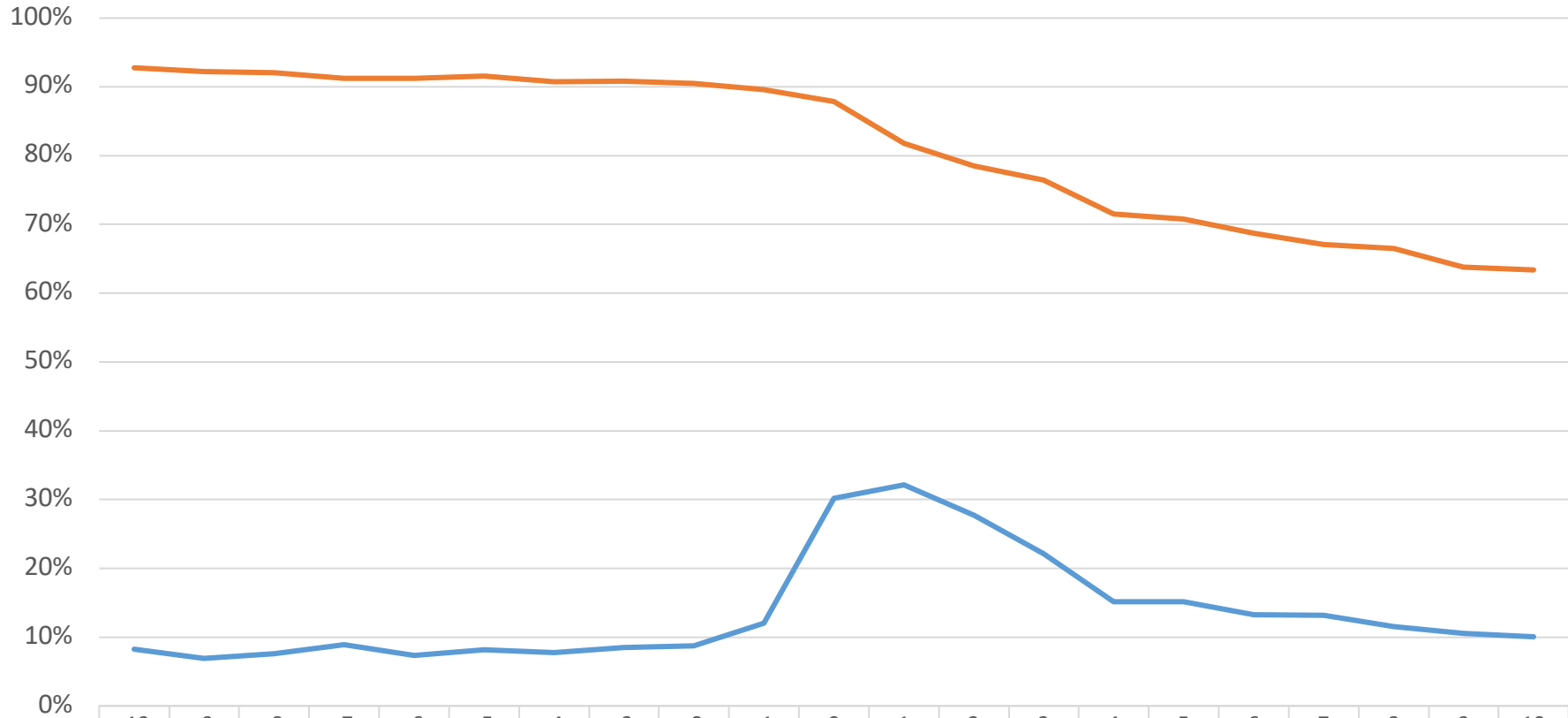

	-10	-9	-8	-7	-6	-5	-4	-3	-2	-1	0	1	2	3	4	5	6	7	8	9	10
total_actifs	92,8%	92,2%	92,1%	91,3%	91,2%	91,6%	90,7%	90,8%	90,5%	89,6%	87,8%	81,8%	78,5%	76,4%	71,5%	70,8%	68,7%	67,1%	66,5%	63,8%	63,4%
taux_maladie	8,2%	6,9%	7,5%	8,9%	7,3%	8,2%	7,8%	8,5%	8,7%	12,0%	30,2%	32,1%	27,7%	22,1%	15,1%	15,2%	13,2%	13,2%	11,5%	10,6%	10,1%



<30 ans

- Retraite
- Inactivite
- Invalidité totale
- Invalidité "partielle"
- Chômage
- Emploi instable
- Emploi stable

30-45 ans

>45 ans

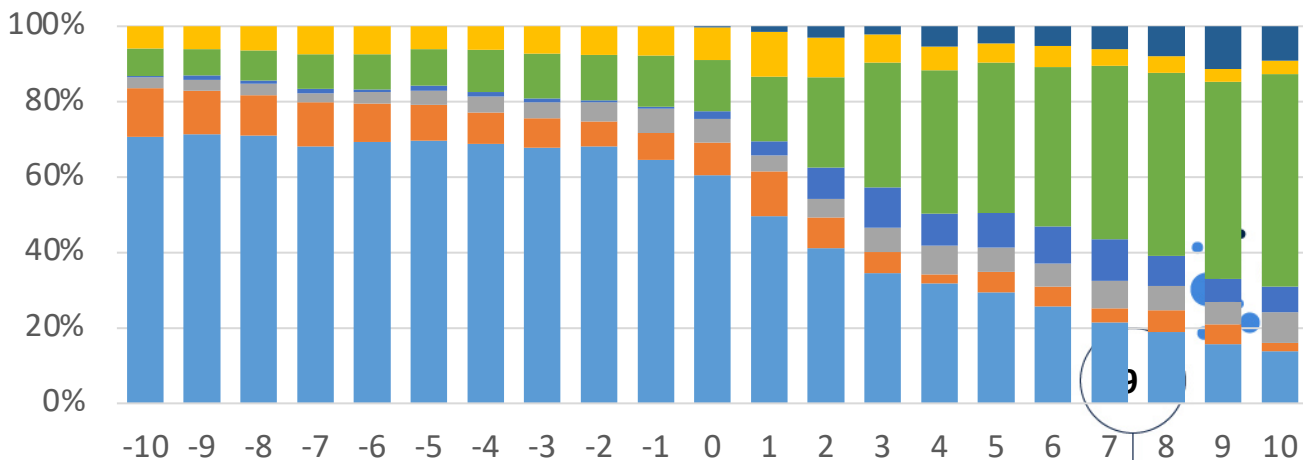
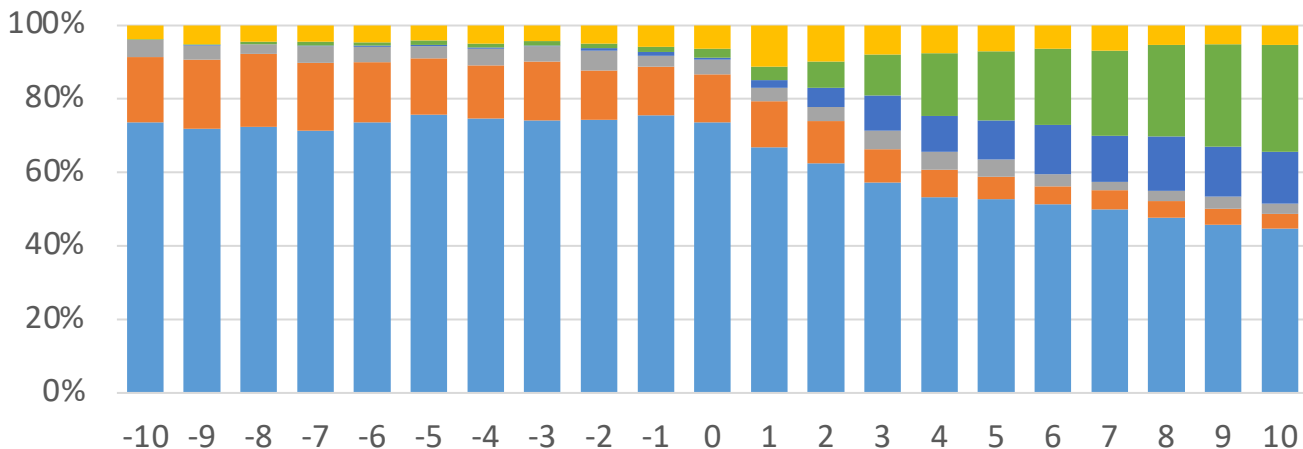
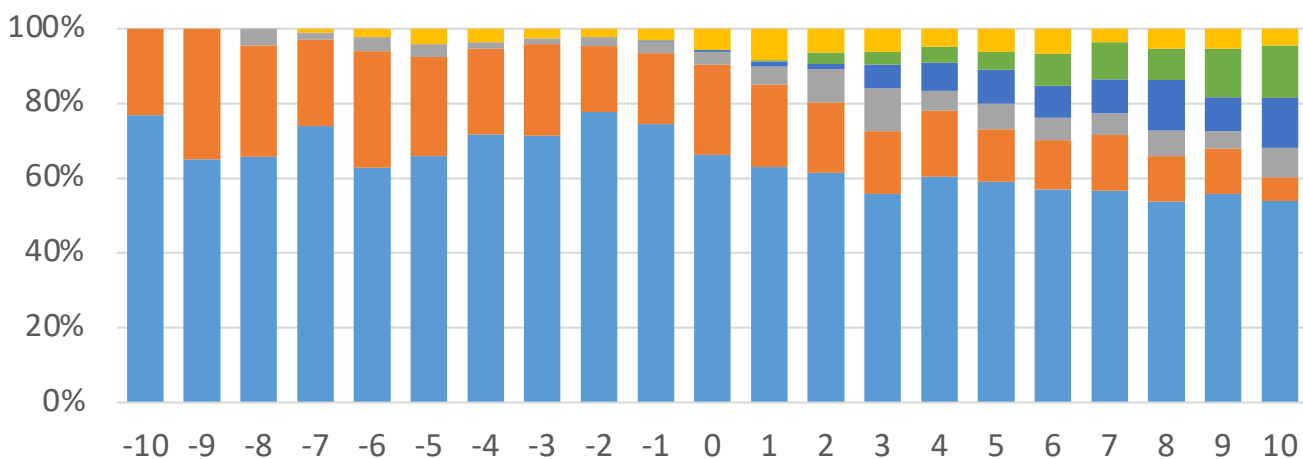



Discussion & Conclusion

Notre étude apporte(ra) des informations sur les **conséquences de la SEP sur le parcours professionnel en France.**

- Nombre important de personnes, échantillon représentatif
- Mais que régime général et secteur privé
- Date d'ALD > date de début de la SEP
- Pas d'infos sur les traitements de fond
- Apport des entretiens en complément des analyses statistiques

Je vous remercie pour votre attention!

